

## **Jihočeský kraj**

### **odbor dopravy a silničního hospodářství**

U Zimního stadionu 1952/2, České Budějovice, PSČ 370 76, IČO 70890650

v souladu s ust. § 18 z.č. 129/2000 Sb., o krajích v platném znění  
tímto zveřejňuje svůj záměr

### **p r o d e j e**

**- pozemkové parcely katastru nemovitostí č. 612/2 o výměře 27 m<sup>2</sup>, ostatní plocha, jiná plocha, oddělené na základě geometrického plánu č. 143 – 15/2018 ze dne 26. 4. 2018 z pozemkové parcely katastru nemovitostí č. 612/1, ostatní plocha, silnice, která je zapsána u Katastrálního úřadu pro Jihočeský kraj, Katastrální pracoviště Jindřichův Hradec v katastru nemovitostí na listu vlastnictví č. 69 pro obec a k. ú. Drunče nejméně za cenu zjištěnou znaleckým posudkem a náklady spojené s prodejem nemovitosti, kdy poplatníkem daně z nabytí nemovitých věcí bude kupující**

K předmětným nemovitostem ve vlastnictví Jihočeského kraje, jehož orgány sídlí U Zimního stadionu 1952/2, České Budějovice, PSČ 370 76, IČO 70890650, má právo hospodaření Správa a údržba silnic Jihočeského kraje, p.o. Jihočeského kraje, která sídlí v Českých Budějovicích, ul. Nemanické 2133/10, IČO 709 71 641.

**Záměr Jihočeského kraje prodat výše uvedené nemovitosti bude vyvěšen na úřední desce Obecního úřadu Drunče po dobu 30 dní, aby se k němu mohli případní zájemci vyjádřit a předložit své nabídky osobně v podatelně krajského úřadu nebo v sekretariátu odboru dopravy a silničního hospodářství nebo zaslat písemně poštou.**

Vyvěšeno:

Sejmuto:

Zpracovala: Petrášková

**VÝKAZ DOSAVADNÍHO A NOVÉHO STAVU ÚDAJŮ KATASTRU NEMOVITOSTÍ**

Dosavadní stav				Nový stav																	
Označení pozemku parc. číslem	Výměra parcely			Druh pozemku	Označení pozemku parc. číslem	Výměra parcely			Druh pozemku	Typ stavby	Způsob využití	Způsob využití	Způsob určení výměr	Porovnání se stavem evidence právních vztahů							
	ha	m <sup>2</sup>	Způsob využití			ha	m <sup>2</sup>	Způsob využití						Způsob využití	Způsob určení výměr	Díl přechází z pozemku označeného v katastru nemovitostí		Číslo listu vlastnictví	Výměra dílu		Označení dílu
																katastru nemovitostí	dřívější poz. evidenci		ha	m <sup>2</sup>	
612/1	2	29	52	ostatní pl. silnice	612/1	2	29	25	ostatní pl. silnice				0	612/1		69	2	29	25		
					612/2										69					27	
593/9	6	09		ostatní pl. ostat. komunikace	593/9	5	65	ostatní pl. ostat. komunikace					0	593/9		10001		5	65		
					593/23										10001					44	
st.28	8	36		zast. pl.	st.28	8	36	zast. pl.					0			124					
	2	43	97			2	43	97													

**Seznam souřadnic (S-JTSK)**

Číslo bodu Souřadnice pro zápis do KN

Y	X	Kód kv.	Poznámka
119-1918	717752.24	1135167.36	8 roh zdi budovy
119-2079	717721.69	1135167.67	8 barva na asfaltu
1	717747.22	1135167.41	3 plastový mezník
2	717739.76	1135176.10	3 plastový mezník
3	717734.51	1135183.83	3 hřeb v zpevněné ploše
4	717738.85	1135193.51	3 hřeb v zpevněné ploše
5	717761.78	1135164.15	3 roh zdi budovy

Zpřesnění geometrického a polohového určení pozemků podle § 50 odst. 1 písmeno a) katastrálního zákona navržené v tomto geometrickém plánu lze v katastru nemovitostí provést jen na základě souhlasného prohlášení

GEOMETRICKÝ PLÁN pro rozdělení pozemku, průběh vlastníky upřesněné hranice pozemku	Geometrický plán ověřil úředně oprávněný zeměměřický inženýr:	Stejnopis ověřil úředně oprávněný zeměměřický inženýr:
		Jméno, příjmení: <b>Ing. Josef Boček</b>
	Číslo položky seznamu úředně oprávněných zeměměřických inženýrů: <b>1084/95</b>	Číslo položky seznamu úředně oprávněných zeměměřických inženýrů: <b>1084/95</b>
	Dne: <b>26.4.2018</b> Číslo: <b>55/2018</b>	Dne: <b>5.5.2018</b> Číslo: <b>55S/2018</b>
	Náležitostmi a přesností odpovídá právním předpisům.	Tento stejnopis odpovídá geometrickému plánu v elektronické podobě uloženému v dokumentaci katastrálního úřadu.
Vyhotovitel: <b>Ing. Josef Boček</b> Kališnická 50 37008 České Budějovice	Katastrální úřad <b>souhlasí</b> s očišlováním parcel.  KÚ pro Jihočeský kraj KP Jindřichův Hradec Ing. Martina Štiplová PGP-603/2018-303 2018.05.04 08:34:36 CEST	Ověření stejnopisu geometrického plánu v listinné podobě.
Číslo plánu: <b>143-15/2018</b>		
Okres: <b>Jindřichův Hradec</b>		
Obec: <b>Drunč</b>		
Kat. území: <b>Drunč</b>		
Mapový list: <b>Kamenice nad Lipou 7-7/42</b>		
Dosavadním vlastníkům pozemků byla poskytnuta možnost seznámit se v terénu s průběhem navrhovaných nových hranic, které byly označeny předepsaným způsobem:		



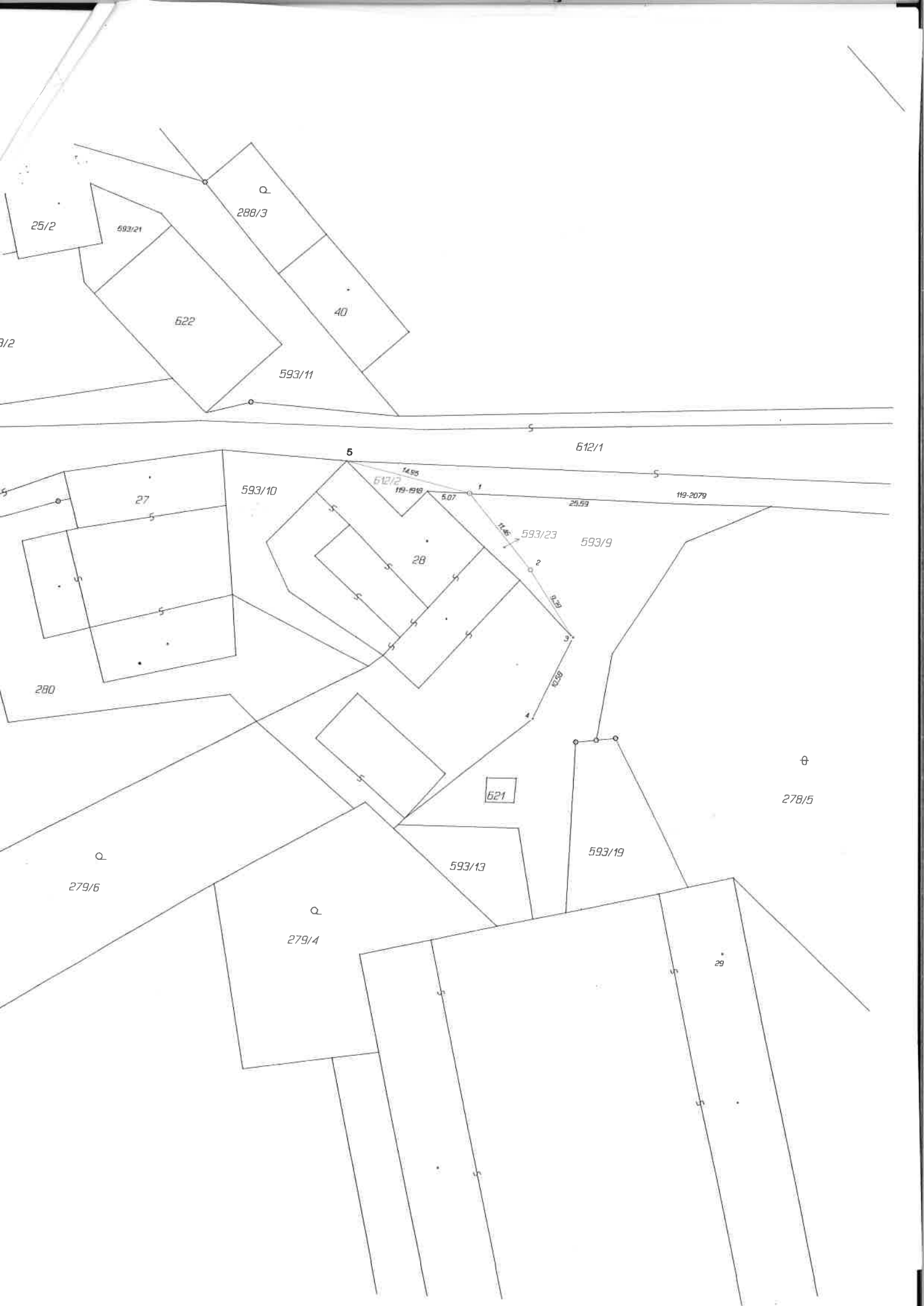

25/2

593/21

288/3

622

40

593/11

612/1

27

593/10

5

612/2

14.55

119-1910

5.07

25.59

119-2079

28

593/23

593/9

280

621

θ  
278/5

14.55

12.30

40.99

593/19

593/13

Q  
279/6

Q  
279/4

29